CORDOBA:LED BASIC

Przewagi

- diody ceramiczne odporne na korozję
- kilkanaście rodzajów soczewek umożliwiających wybór optymalnego rozsyłu światła
- beznarzędziowa możliwość otwarcia oprawy
- zawór wyrównania ciśnienia w komorze oprawy

IP66 230V IK09

Cordoba:LED BASIC I

	P	lm	K	Ra	IP		kg
CD2-I-WW	29	3250	3000K	>70	66	30°x120°, 45°x150°, 70°x120°, PD	7,0kg
CD2-I-NW	29	3300	4000K	>70	66	30°x120°, 45°x150°, 70°x120°, PD	7,0kg
CD2-I-CW	29	3350	5000K	>70	66	30°x120°, 45°x150°, 70°x120°, PD	7,0kg

Cordoba:LED BASIC II

	P	lm	K	Ra	IP		kg
CD2-II-WW	47	5450	3000K	>70	66	30°x120°, 45°x150°, 70°x120°, PD	7,0kg
CD2-II-NW	47	5500	4000K	>70	66	30°x120°, 45°x150°, 70°x120°, PD	7,0kg
CD2-II-CW	47	5500	5000K	>70	66	30°x120°, 45°x150°, 70°x120°, PD	7,0kg

Cordoba:LED BASIC III

	P	lm	K	Ra	IP		kg
CD2-III-WW-ENC	56	6550	3000K	>70	66	30°x120°, 45°x150°, 70°x120°, PD	7,0kg
CD2-III-NW-ENC	56	6600	4000K	>70	66	30°x120°, 45°x150°, 70°x120°, PD	7,0kg
CD2-III-CW-ENC	56	6650	5000K	>70	66	30°x120°, 45°x150°, 70°x120°, PD	7,0kg

Cordoba:LED BASIC IV

	P	lm	K	Ra	IP		kg
CD2-IV-WW	84	9900	3000K	>70	66	30°x120°, 45°x150°, 70°x120°, PD	7,2kg
CD2-IV-NW	84	9950	4000K	>70	66	30°x120°, 45°x150°, 70°x120°, PD	7,2kg
CD2-IV-CW	84	10000	5000K	>70	66	30°x120°, 45°x150°, 70°x120°, PD	7,2kg

W celu zapoznania się z parametrami świetlnymi, dla danego kąta rozsyłu światłości prosimy o posługiwanie się plikami fotometrycznymi. Link do pobrania: **luxon.pl/Pliki/LDT-LUXON-LED-2020.zip**

Cordoba:LED 2.0 V

	P	lm	K	Ra	IP		kg
CD2-V-WW	108	13200	3000K	>70	66	30°x120°, 45°x150°, 70°x120°, PD	7,2kg
CD2-V-NW	108	13250	4000K	>70	66	30°x120°, 45°x150°, 70°x120°, PD	7,2kg
CD2-V-CW	108	13300	5000K	>70	66	30°x120°, 45°x150°, 70°x120°, PD	7,2kg

Wymiarowanie

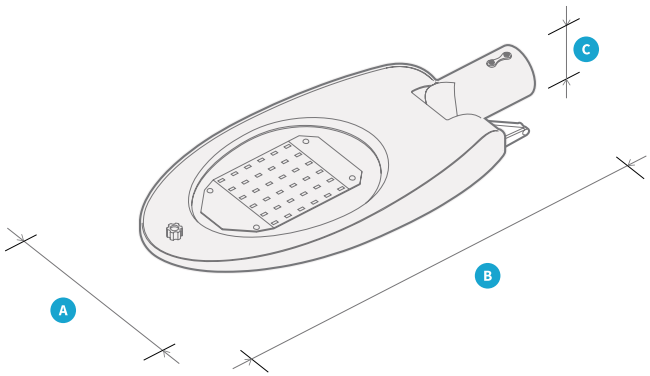

	H	L	W
CD2-ENC	295	620	152

CD2-ENC	3	27	120x80

Montaż

montaż na słup

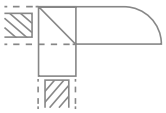

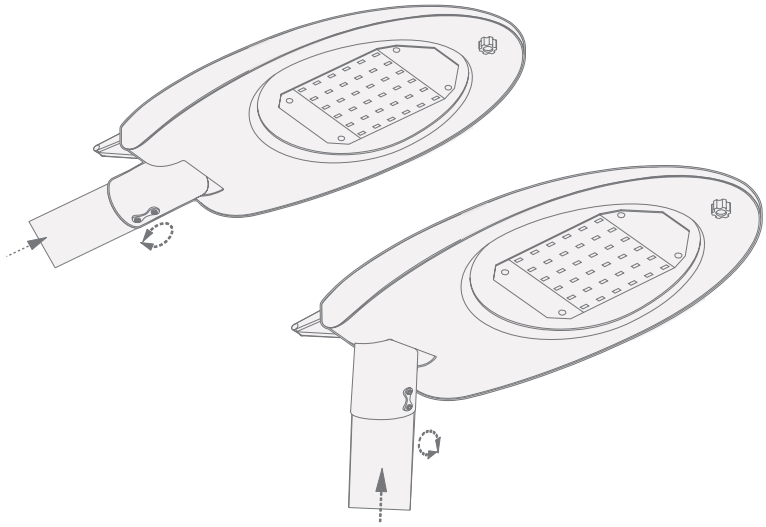

Rozsył Światłości

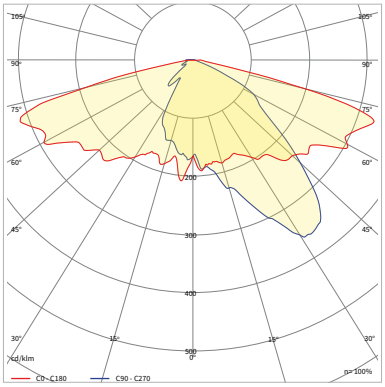

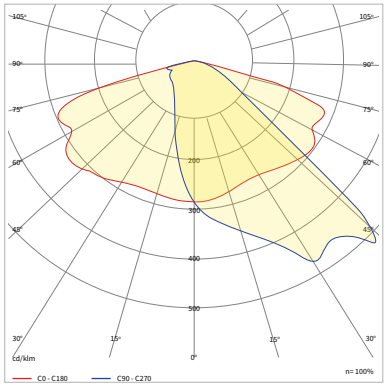

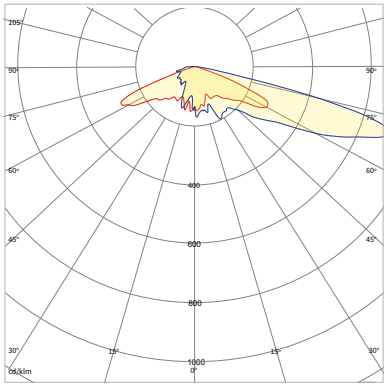

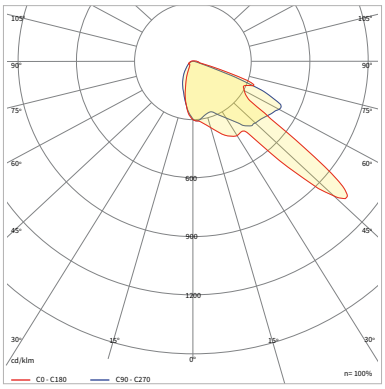

Dostępne konfiguracje

CD2-I
CD2-II
CD2-III
CD2-IV
CD2-V

— **R60** 1 — **CW** 2 — **45°x150°** 3

Rozmiar	**I**	**II**	**III**	**IV**	**V**
1 **Typ**	**R60** Montaż na słup		**R76** Montaż na słup		
2 **Temperatura Barwowa**	**WW** 3000K		**NW** 4000K		**DW** 5000K
3 **Optyka**	**30°x120°** Kąt rozsyłu		**45°x150°** Kąt rozsyłu	**70°x120°** Kąt rozsyłu	**PD** Przejście dla pieszych